

# Gemaal Winkel

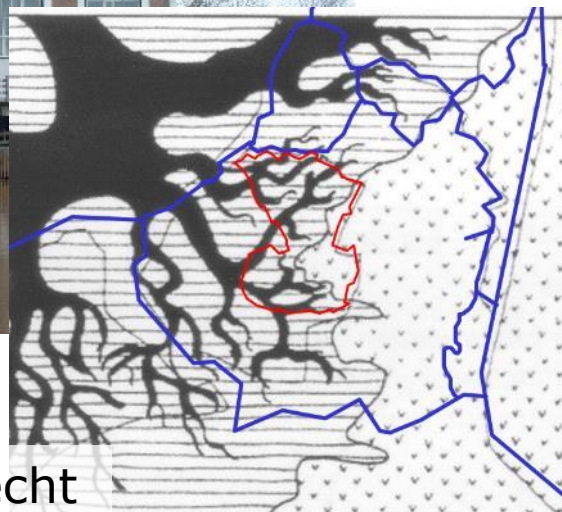

# Polder Groot Mijdrecht

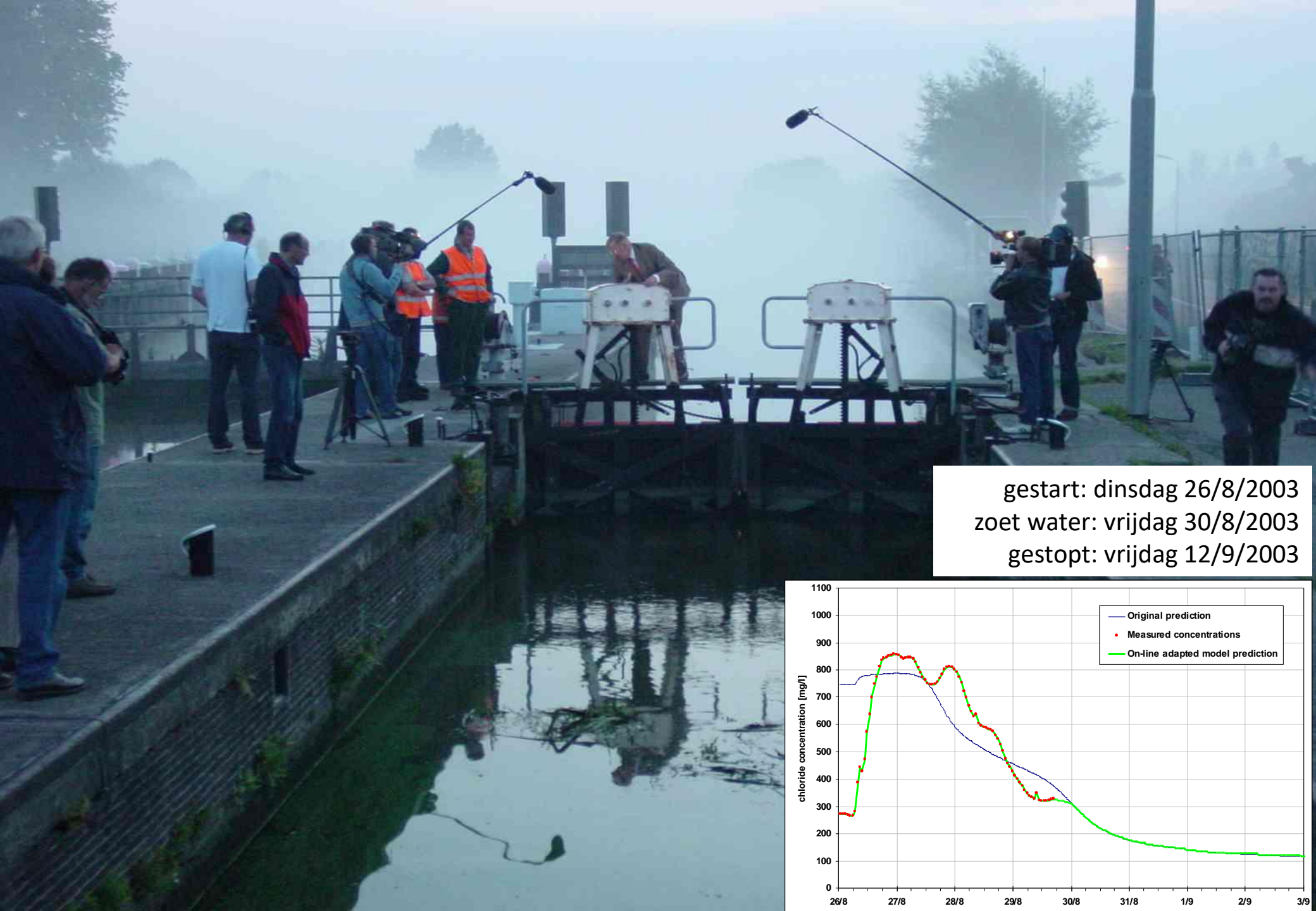



gestart: dinsdag 26/8/2003  
zoet water: vrijdag 30/8/2003  
gestopt: vrijdag 12/9/2003

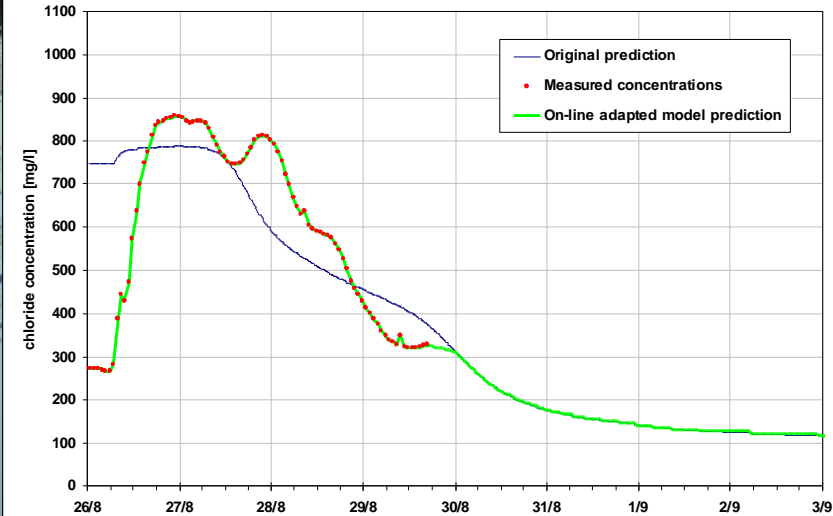







# Polder Groot Wilnis Vinkveen

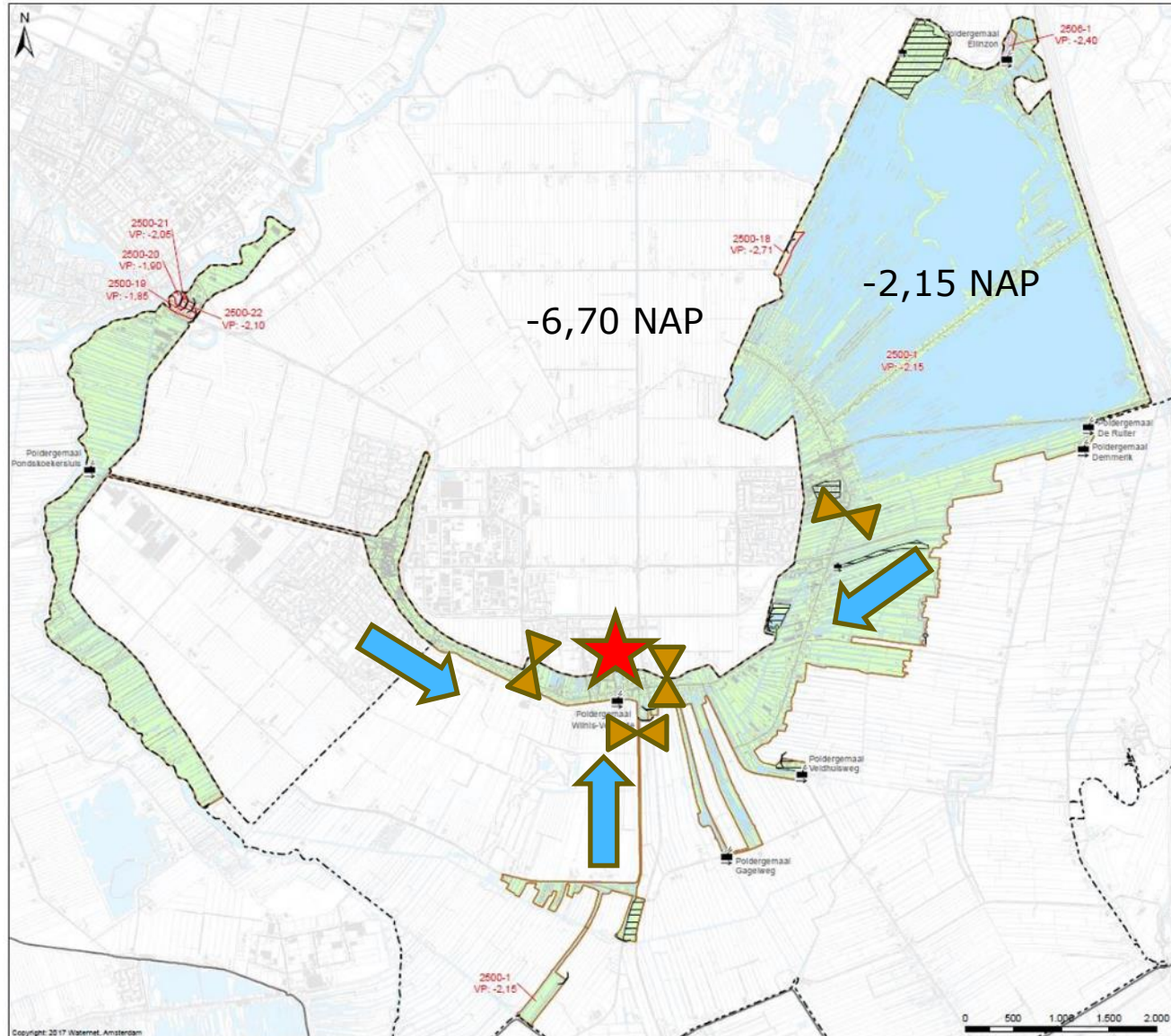

Kaart 7-1

## Peilbesluit 2018

Vastgesteld op xx-xx-2018

### Verklaring

Peilgebieden volgens peilbesluit 2018 (peilen in m NAP)

- Peilgebieden: VP Vast peil, ZP Zomerpeil, WP Winterpeil, FPs Flexibel peil - bovengrens, FPo Flexibel peil - ondergrens
- Afwijkende peilgebieden: VP Vast peil, ZP Zomerpeil, WP Winterpeil, FPs Flexibel peil - bovengrens, FPo Flexibel peil - ondergrens
- Onderbemalen: FPs Flexibel peil - bovengrens, FPo Flexibel peil - ondergrens

### Peilsoehdende kunstwerken

- Poldergemaal: Pomp
- Overig gemaal: Defosfatering
- Stuw: Sluw

### Overig

- Water: Water
- Af- en aanvoergebieden: Af- en aanvoergebieden
- Plangebied: Plangebied
- Grens AGV-gebied: Grens AGV-gebied

Vastgesteld door het Algemeen Bestuur van het Waterschap Amstel, Gooi en Vecht bij besluit AB BBV xxxxxx d.d. xx-xx-2018

dr. ir. G.M. van den Top  
Dijkgraaf

drs. H.J. Kelderman  
Secretaris



Dagteiler	Start	Einde	Opdrachtgever	Opdracht	Contract	Beleidsplan
SW	20-06-2017	31-03-2018	PS	2017-2018	SW	Concept
Waterschap	Start	Einde	Opdrachtgever	Opdracht	Contract	Beleidsplan
PS	20-06-2018	31-03-2018	R.J. Lemps	AS	138.000	B20180001 1.1

Watergebiedsplan Groot Wilnis - Vinkeveen e.o.

1 - Tussenboezem en Eilinzon

waterschap  
amstel gooi en vecht

Besluitnr.  
2018-00000001-1  
2018-00000001-1  
2018-00000001-1

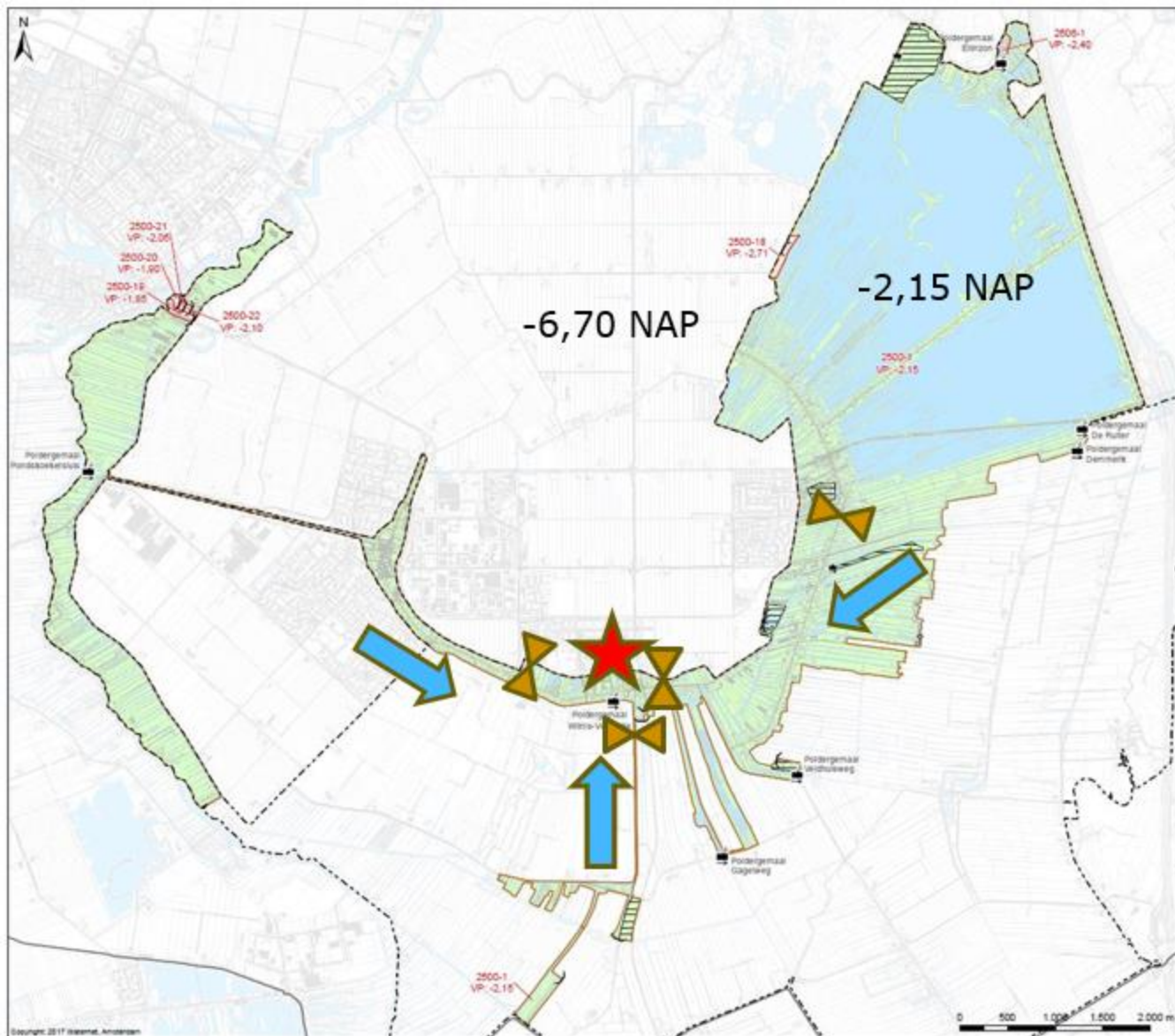

- Toestroom stoppen
- Droogpompen
- Bres isoleren
  - Tijdelijke schermen
  - Rijplaatbanen
  - Steunbermen
  - Aanvoerwegen
- 775 M<sup>1</sup> blijvende damwanden
  - 575 M<sup>1</sup> hulpdamwand
- Inspecties veendijken

